



GÎTES DU HAOU - GUICHE - PAYS BASQUE

GÎTES DU HAOU - GUICHE

Entourés de verdure, les gîtes du Haou sont bordés d'un ruisseau, avec une plage aménagée et un espace méditation. Au cœur du jardin potager, le salon extérieur se partage pour des moments de convivialité.

<https://gites-haou-paysbasque.fr>



Hélène PENENT

+33 9 62 66 41 23

+33 6 84 43 99 93

A Location Elaia - Gîtes du Haou - Guiche: 286
chemin de Jean du Haou 64520 GUICHE

B Location Oihana - Gîtes du Haou - Guiche:
286 chemin du Haou 64520 GUICHE

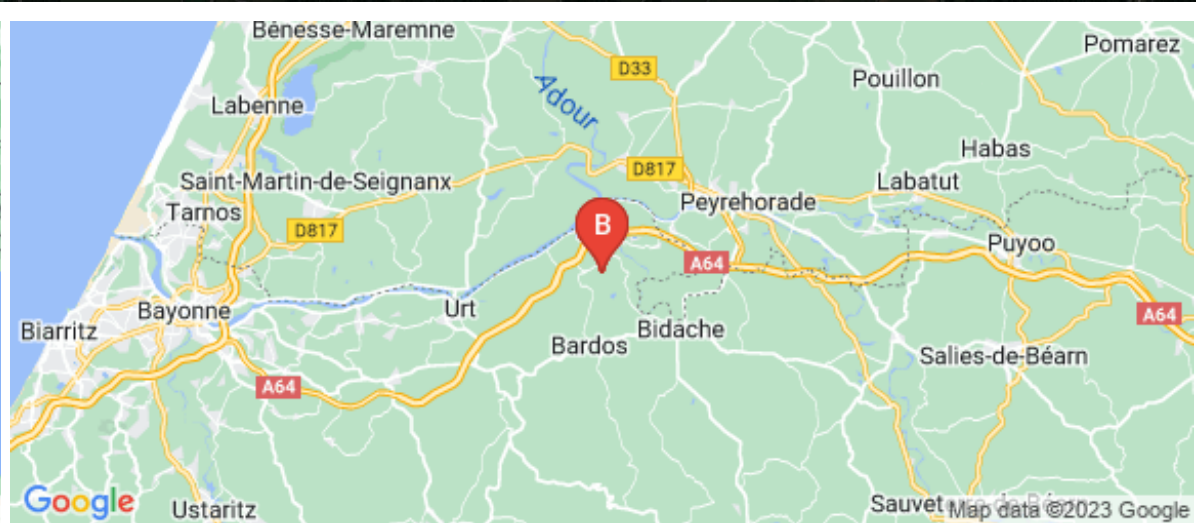



Location Elaia - Gîtes du Haou - Guiche

☆☆☆



Maison



4

personnes
(Maxi: 4 pers.)



2

chambres



70

m²

Situé à vingt minutes de Bayonne, et à trente minutes de Biarritz, sur la route du lac de Guiche, le gîte Elaia vous accueille toute l'année. Vous apprécierez sa grande pièce à vivre, très agréable et sa terrasse qui vous permettra de profiter du soleil jusqu'à la dernière minute. Le logement comprend deux chambres qui se déclinent en deux lits de 90 ou un grand lit de 180. Il dispose de tout l'équipement bébé, d'un salon et d'une cuisine équipée. Vous pourrez profiter du calme et vous détendre auprès du ruisseau ou profiter de l'espace de méditation.



Pièces et équipements

<i>Chambres</i>	Chambre(s): 2 Lit(s): 0	dont lit(s) 1 pers.: 4 dont lit(s) 2 pers.: 2
<i>Salle de bains / Salle d'eau</i>	Salle de bains avec douche Salle(s) d'eau (avec douche): 1	Salle de bains privée
<i>WC</i>	WC: 1 WC indépendants	
<i>Cuisine</i>	Cuisine Combiné congélation Four à micro ondes Réfrigérateur	Plancha Four Lave vaisselle
<i>Autres pièces</i>	Salon	Terrasse
<i>Media</i>	Wifi	
<i>Autres équipements</i>	Lave linge privatif	
<i>Chauffage / AC</i>	Chauffage	
<i>Exterieur</i>	Local pour matériel de sport Terrain non clos	Salon de jardin
<i>Divers</i>		

Infos sur l'établissement



Communs

Dans maison
Habitation indépendante
Mitoyen propriétaire

Entrée indépendante
Jardin commun



Activités



Internet

Accès Internet



Parking

Parking

Parking à proximité



Services

Location de draps et/ou de linge

Nettoyage / ménage



Extérieurs

Matériel de sport

A savoir : conditions de la location

Arrivée

Départ

Langue(s)
parlée(s)

Annulation/
Prépaiement/
Dépot de
garantie

Moyens de
paiement Chèques bancaires et postaux Espèces

Ménage

Draps et Linge
de maison

Enfants et lits
d'appoints Lit bébé

Animaux
domestiques Les animaux sont admis.

Tarifs (au 01/07/23)

Location Elaia - Gîtes du Haou - Guiche

Minimum 2 nuits et de juillet à août à la semaine seulement

Tarifs en €:	Tarif 1 nuit en semaine (L, M, M, J, D)	Tarif 1 nuit en weekend (V ou S)	Tarif 2 nuits weekend (V+S)	Tarif 7 nuits semaine
du 20/05/2023 au 17/06/2023			160€	550€
du 17/06/2023 au 08/07/2023			160€	650€
du 08/07/2023 au 19/08/2023				750€
du 19/08/2023 au 09/09/2023			160€	600€
du 09/09/2023 au 14/10/2023			160€	550€
du 14/10/2023 au 27/04/2024			160€	450€



Location Oihana - Gîtes du Haou - Guiche

☆☆☆



Maison



4

personnes
(Maxi: 4 pers.)



2

chambres



65

m²

Situé sur la commune de Guiche, à vingt minute de Bayonne et sur la route du lac, le gîte Oihana vous accueille toute l'année. Face au jardin, sa terrasse individuelle est orientée plein sud. Le logement comprend deux chambres qui se déclinent en deux lits de 90 ou un grand lit de 180. Il dispose d'un lit bébé, d'un salon et d'une cuisine équipée. Entouré de verdure, un petit ruisseau vient apaiser le lieu. Une petite plage ainsi qu'un espace de méditation sont à votre disposition.



Pièces et équipements

<i>Chambres</i>	Chambre(s): 2 Lit(s): 0	dont lit(s) 1 pers.: 2 dont lit(s) 2 pers.: 2
<i>Salle de bains / Salle d'eau</i>	Salle de bains avec douche	
<i>WC</i>	WC: 1 WC indépendants	
<i>Cuisine</i>	Cuisine	
<i>Autres pièces</i>	Terrasse	
<i>Media</i>		
<i>Autres équipements</i>		
<i>Chauffage / AC</i>		
<i>Exterieur</i>		
<i>Divers</i>		

Infos sur l'établissement



Communs

Jardin commun

Mitoyen locataire



Activités



Internet



Parking

Parking



Services

Nettoyage / ménage



Extérieurs

Matériel de sport

A savoir : conditions de la location

Arrivée

Départ

Langue(s)
parlée(s)

Annulation/
Prépaiement/
Dépot de
garantie

Moyens de
paiement

Ménage

Draps et Linge
de maison Draps et/ou linge compris

Enfants et lits
d'appoints

Animaux
domestiques Les animaux sont admis.

Tarifs (au 01/07/23)

Location Oihana - Gîtes du Haou - Guiche

Minimum 2 nuits et de juillet à août à la semaine seulement

Tarifs en €:	Tarif 1 nuit en semaine (L, M, M, J, D)	Tarif 1 nuit en weekend (V ou S)	Tarif 2 nuits weekend (V+S)	Tarif 7 nuits semaine
du 20/05/2023 au 17/06/2023			160€	550€
du 17/06/2023 au 08/07/2023			160€	650€
du 08/07/2023 au 19/08/2023				750€
du 19/08/2023 au 09/09/2023			160€	600€
du 09/09/2023 au 14/10/2023			160€	550€
du 14/10/2023 au 27/04/2024			160€	450€

Mes recommandations



Restaurant Les Arceaux

+33 5 59 29 66 70
Place des Arceaux

10.3 km
LA BASTIDE-CLAIRENCE



Patrick et Céline vous accueillent au restaurant des Arceaux sur la place de La Bastide Clairence, classé Plus Beau Village de France. Le restaurant vous propose des plats soignés qui composent le menu et le plat du jour. Les produits du terroir vous sont servis. Cette cuisine bistrot a aussi un petit coin presse locale et nationale. Les Arceaux sont en capacité d'accueillir des groupes jusqu'à 80 personnes. Les réservations sont conseillées pour les repas. Possibilité de privatiser l'établissement.

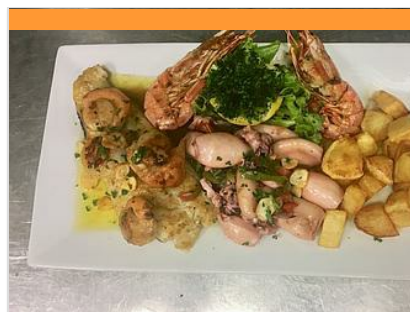

Restaurant Hordago

+33 5 59 25 85 15
12 rue de Navarre

16.3 km
HASPARREN



Au cœur de la ville d'Hasparren, direction le village de La Bastide Clairence, le restaurant Hordago vous ouvre ses portes et sa terrasse pour vous proposer une cuisine basque et authentique. Côté bar, vous pourrez boire un verre, déguster quelques tapas et suivre les rencontres sportives dans une ambiance conviviale. En cuisine, Jean-Marie vous proposera ses spécialités basco-espagnoles : cote de boeuf, magret, merlu à l'espagnole entier et pour deux personnes, parillade de poissons, moules farcies... Différents mets que vous pourrez déguster aux beaux jours en terrasse. Et si l'envie de découvrir nos traditions vous prend, venez déguster le mardi matin, jour de marché, le "petit déjeuner à l'assiette" : pieds de cochon, oeuf jambon, langue de boeuf.... Organisation mise en place le soir pendant la période de couvre-feu : service le midi 7 jours sur 7, drive de 18h à 20h15.



Mimi Ostataua

+33 5 59 31 01 14 +33 6 73 71 00
28
1 place du jeu de paume

16.5 km
HASPARREN



Le restaurant Mimi Ostataua est situé devant le fronton de Hasparren où se déroulent en saison de belles parties de pelote basque. Vous y recevrez un accueil sympathique et pourrez profiter de la terrasse très agréable aux beaux jours. Les plats proposés sont cuisinés avec des produits frais et de saison. La carte change tous les jours au gré de l'inspiration du chef qui aime parfois mettre un peu d'exotisme à ses plats.



Pizzas Pat

+33 5 59 93 03 17
6 rue Pierre Broussain
<http://www.pizzas-pat.fr>

16.7 km
HASPARREN



La pizzeria Pizza Pat est située dans le cœur de la ville, près de la majestueuse église d'Hasparren. Patrick, le gérant, vous réserve un accueil chaleureux avec des plats variés tous les jours. Pizzas-Pat vous propose un grand choix de pizzas et de plats cuisinés (pizzas, paninis, plats cuisinés, poulet rôti, lasagnes, paella, talos) et bien d'autres plats généreux. Une fois par semaine, le samedi, Patrick vous prépare son délicieux couscous. Plats à emporter.



Restaurant Les Tilleuls

+33 5 59 29 62 20
1, place Verdun

16.7 km
HASPARREN



Au centre ville d'Hasparren, en face de la mairie, le restaurant des Tilleuls est une maison basque traditionnelle, accueillante et bien tenue. Mayalen, la maîtresse des lieux vous fera découvrir une cuisine classique et copieuse. Au bar dans un décor rustique pour déguster un plat, ou à l'étage dans une salle plus feutrée. A base de produits de qualité, un choix important de mets vous sont réservés : piperade avec jambon, piquillos farcis à la morue, chipirons à la plancha...

Mes recommandations (suite)

Toutes les activités en Adour

Découvrir

EN PAYS BASQUE

OFFICE DE TOURISME PAYS BASQUE

WWW.EN-PAYS-BASQUE.FR

Euskal Herrian



Restaurant Argia

+33 5 59 29 60 24 +33 6 75 21 14 79

32 rue Jean Lissar

<http://www.hotel-argia.com/fr/>

16.8 km

HASPARREN



Au cœur de Hasparren, rue Jean Lissar, une adresse, au décor sobre et moderne vous ouvre ses portes. Vous serez accueillis par Marie et Jean-Baptiste, Maître Restaurateur pour découvrir une cuisine classique avec quelques touches personnelles. Le restaurant Argia fait le choix de présenter une carte réduite pour ne proposer que des produits frais et pour pouvoir la changer régulièrement. Plusieurs formules sont à votre disposition : le menu du jour en semaine, l'assiette combinée avec des produits locaux ou un choix de tapas au bar.

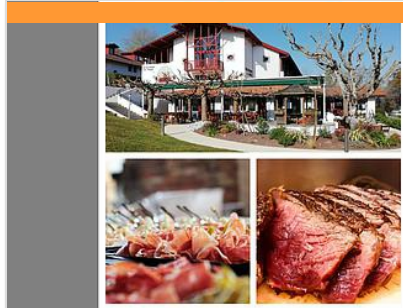

Restaurant du Trinquet

+33 5 59 43 09 64

351 Route du Trinquet

<http://www.trinquetdarcangues.com>

22.5 km

ARCANGUES



Situé en contrebas de l'église d'Arcangues avec un grand parking attenante et une terrasse ombragée. Le restaurant du Trinquet est un restaurant de cuisine traditionnelle basque. Sa grande salle de 180 couverts avec sa très belle cheminée donne sur le trinquet où vous pourrez admirer les joueurs de pelote. Il peut accueillir des groupes, banquets, repas avec animations pour séminaires et congrès. Une terrasse ombragée vous permettra de profiter d'une ambiance décontractée en savourant des plats soignés.



Restaurant Ezkaratza

+33 5 59 37 65 90

<https://ezkaratza-helette.com/restaurant/>

22.8 km

HELETTE



A Hélette, la maison Errekartia vous ouvre ses portes dans un cadre artisanal, en proposant des produits issus de l'agriculture locale et raisonnée. Les produits proposés à la dégustation sont des produits frais et de qualité, ils sont sélectionnés avec attention par le chef lui-même. Goûter aux saveurs de la maison c'est aussi goûter un morceau de Pays Basque.

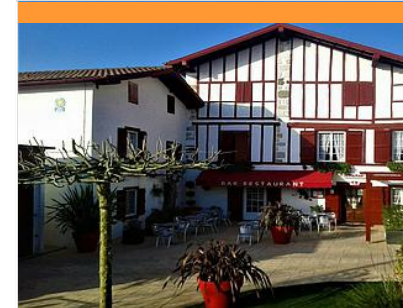

Restaurant Ogibarnia

+33 5 59 93 30 35

Au bourg

<http://www.restaurant-ogibarnia.com>

22.8 km

MACAYE



Au cœur du village de Macaye, l'auberge familiale Ogibarnia vous ouvre ses portes. Ici, la passion se transmet de mère en fille. Elodie, Martine sa maman en cuisine et leurs fidèles serveuses vous accueillent chaleureusement. Des plats savoureux, une cuisine simple et traditionnelle vous est concoctée à base d'excellents produits. Les desserts sont aussi à tomber... Une décoration soignée et une terrasse ombragée vous permettent d'apprécier ce lieu durant les beaux jours. Le fronton attenant à la terrasse accueille vos enfants en toute sécurité.



Restaurant La Gaita

+33 5 59 37 69 05 +33 6 77 89 59 83

<https://www.baigura.com/la-gaita>

23.4 km

MENDIONDE



Situé dans les locaux de la base de loisirs du Baigura, à Mendionde le bar restaurant La Gaita profite d'un cadre verdoyant, aux pieds des montagnes basques, dans un espace chaleureux et accueillant. Il vous ouvre ses portes toute l'année et vous propose une cuisine raffinée avec des produits variés et de saison. Que ce soit pour boire l'apéro, partager une planche apéro entre amis, s'accorder une pause gourmande en famille ou déguster une délicieuse coupe glacée, « La Gaita » est l'adresse qu'il vous faut. L'été, le chef vous propose de belles assiettes combinées et de belles salades gourmandes, un régal pour les papilles.

Mes recommandations (suite)

Toutes les activités en Adour

Découvrir

EN PAYS BASQUE

OFFICE DE TOURISME PAYS BASQUE

WWW.EN-PAYS-BASQUE.FR

Euskal Herrian



Restaurant du Fronton

+33 5 59 29 75 10

Place du Fronton

<http://www.maison-bonnet.com>

26.4 km
ITXASSOU



L'hôtel restaurant du Fronton situé en plein coeur du village d'Itxassou, est tenu par la famille Bonnet depuis 4 générations qui perpétue la tradition d'un accueil chaleureux et d'une cuisine locale et régionale moderne au goût du jour. Lors de cette pause gastronomique vous profiterez pleinement de cette magnifique vue sur les montagnes d'Itxassou que ce soit de la salle ou de la terrasse. Laissez vous tenter par quelques Spécialités culinaires : croustillant de gambas au basilic, grenadin de veau fermier, craquelin choco/noisettes, cerise d'Itxassou à l'eau de vie...



Restaurant Argi Eder

+33 5 59 93 72 00

64, Argiedereko bidea

<http://www.argin-eder.com>

33.4 km
AINHOA



Un moment hors du temps... Un cadre exceptionnel sur les hauteurs d'Ainhoa ! Une table au décor élégant (salle à manger climatisée ou terrasse face aux collines). Une cuisine inventive et généreuse par le chef Philippe Dottax, formé et rompu à une cuisine de saison autour de produits frais. Une large sélection de vins et de digestifs.

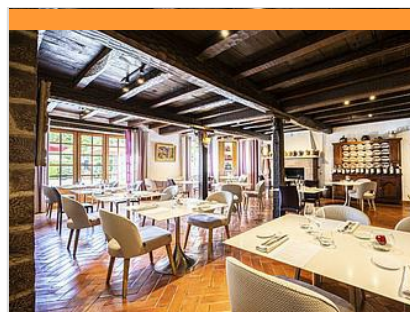

Restaurant Ithurria

+33 5 59 29 92 11

218 Karrika Nagusia

<http://www.ithurria.com>

33.4 km
AINHOA



Ithurria est un ancien relais de Compostelle bâti en 1657. Avec des airs de jeunesse et de modernité, la cuisine de Xavier est fidèle à la tradition maison : le marché faisant loi, les produits sont toujours de saison ! En salle, Stéphane son frère laisse éclater sa passion du vin lorsqu'il présente les trésors de son exceptionnelle cave.

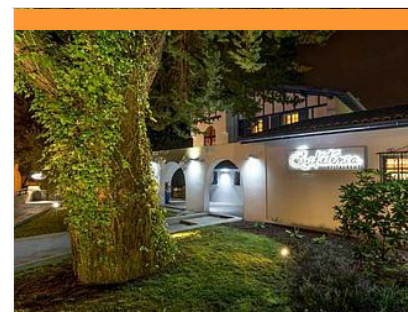

Restaurant Briketenia

+33 5 59 26 51 34

142 rue de l'Eglise

<http://www.briketenia.com/>

34.7 km
GUETHARY



Joli restaurant classé 1* au Guide Michelin, près de l'église de Guéthary, avec terrasse donnant sur la Rhune. Martin et David Ibarboure partagent la même passion de la cuisine. Ils composent leurs plats avec les produits du Pays Basque et d'ailleurs. Des menus et menu dégustation sont proposés. Venez aussi découvrir notre formule "bistrot" au Briket'Bistrot.



Restaurant Les Pyrénées

+33 5 59 37 01 01

19 place Charles de Gaulle

<http://www.hotel-les-pyrenees.com>

38.8 km
SAINT-JEAN-PIED-DE-PORT



Dans un des plus beaux villages de la région, la famille ARRAMBIDE reçoit leurs clients dans leur restaurant gastronomique implanté dans un ancien relais de diligences. Le plus grand basque de tous nos grands chefs met son savoir et son talent au service des fins gourmets. sublimes vins locaux et d'ailleurs, un grand moment. Cet établissement fait partie de la chaîne Les Collectionneurs.



Base de Pop

+33 5 59 58 78 34

136 chemin du lac

<http://www.basedepop.fr>

1.4 km
📍 GUICHE



A 30 min de Biarritz et à 45 min d'Hossegor, le site se trouve à la campagne dans un espace au calme entouré de verdure. Base de délires aquatiques autour d'un lac naturel, avec de nombreuses activités pour toute la famille : Pour les sportifs : le Water Jump, envoyez-vous en l'air sur nos trampolines pour tous niveaux. Pour toutes les personnes sachant nager : l'Accreau Park, un parcours d'aventure flottant composé de trampolines, tyrolienne aquatique, toboggans, catapulte humaine... Pour les 2, 12 ans : la base mini pop est un paradis aquatique pour les minis avec un espace détente pour les parents. Location d'embarcation : paddles, kayaks, barques et même des paddles géants pour embarquer jusqu'à 8 personnes. Offre de restauration sur place avec tables ombragées, espace ludique : terrains de pétanque, jeux pour petits enfants...



Plage du Lac des Arroques

+33 5 59 56 78 34

136 chemin du lac

<http://www.basedepop.fr>

1.4 km
📍 GUICHE



A 20 minutes de Bayonne, le lac des Arroques vous propose un instant baignade dans une eau de source de qualité «excellente ». La zone de baignade est surveillée par un maître-nageur-sauveteur en haute saison. Pour les jeux des petits et le bien être des grands, le fond de l'eau est recouvert de sable fin. Les espaces verts vous permettront d'y installer vos serviettes. Au coeur d'un cadre naturel préservé, la Base de pop vous propose des installations ludiques pour enfants et adultes : Waterjump, l'Accreau Park (un parcours d'aventure flottant composé de trampolines), tyrolienne aquatique, toboggans, paddles, kayaks, barques, paddles Géants. Promenade balisée autour du lac. Snack bar, tables ombragées et espace ludique : terrains de pétanque, foot, jeux pour petits enfants...



Water park de Sames

+33 6 80 10 10 00+33 7 79 80 39

50

789 chemin de Bourouilla

<http://waterparkdesames.com>

2.8 km
📍 SAMES



A 10 min de Bidache et de Peyrehorade et proche de Bayonne en longeant l'Adour, le Lac de Sames se trouve en Pays sharnégou. Un plan d'eau de 18 hectares est agréé baignade, avec une surveillance assurée par du personnel qualifié. Le lac a été mis à l'inventaire national depuis 1992 pour l'excellente qualité de son eau. Plage de sable fin, toboggans aquatiques, structure de parcours aquatique de 4 à 11 ans sont à disposition. Promenade autour du lac libre en hors saison. Tables de pique nique. Sur le site également, pratique du téléski, (wakeboard, kneeboard, snowboard) et de la pêche (carpes, brochets, esturgeons, blackbass, gardons), petite restauration sur place. Location de chalets sur le domaine.



EXO64 - téléski nautique

+33 6 48 35 02 77

787 chemin Bourouilla

<http://www.exoloisirs.com>

2.9 km
📍 SAMES



Entre Béarn, Landes et Pays Basque, profitez de moments de glisse uniques et inoubliables dans le cadre exceptionnel du Lac de Sames au Pays basque, à 30 km Est de Bayonne. Encadrés par des moniteurs diplômés, on y pratique le ski nautique, le kneeboard (à genoux sur une planche), le wakeboard ou encore le wakeskate. A partir de 7 ans, chacun peut apprendre, s'entraîner, se perfectionner. Le site vous propose la location de matériel, un wakepark aménagé des nombreux modules, une baignade surveillée en juillet-août, des jeux pour enfants, un solarium et une aire de pique-nique. Initiation pour les enfants le dimanche matin en hors saison et le dimanche et mercredi en juillet-août, En avril, mai et octobre, prévoir la combinaison, possibilité de location sur place.



Terra Aventura - Têtu comme un Bidachot

+33 5 59 56 03 49

<https://www.terra-aventura.fr/>

5.3 km
📍 BIDACHE



"Bidache est un village plein de surprises, petites ruelles, ancien chemin de rondes et château imposant... On y trouve la pierre de Bidache, la plus dure du monde qui a donné son nom gascon aux têtus, les tignous ! Suivez Zouti le bricoleur qui prend toujours soin de son matériel de taille de pierre et résolvez l'énigme de Bidache..." C'est l'activité touristique idéale à pratiquer en famille ou entre amis. Munis de l'application Terra Aventura, 100% gratuite, partez à l'aventure et découvrez la "cache" et le trésor qu'elle contient ! Parcours également disponible au format papier au bureau d'accueil touristique.

Mes recommandations (suite)

Toutes les activités en Adour

Découvrir

EN PAYS BASQUE

OFFICE DE TOURISME PAYS BASQUE

WWW.EN-PAYS-BASQUE.FR

Euskal Herrian



Escape Game Château de Gramont

+33 5 59 56 03 49

Allée de Gramont

<https://www.en-pays-basque.fr/territoires-e>

5.3 km
BIDACHE

6

Enfermés dans l'enceinte du Château de Gramont à Bidache, vous aurez 60 minutes pour résoudre les énigmes et vous libérer. "C'est la première semaine de travail du guide au Château, son prédécesseur a dû être hospitalisé en urgence en hôpital psychiatrique. Notre nouvelle guide n'est pas rassurée, elle dit entendre des voix et est désormais convaincue que le château est hanté. Elle a d'ailleurs retrouvé une lettre de son prédécesseur qui va dans ce sens et a entendu un message du fantôme indiquant que si son âme n'est pas apaisée dans une heure, toutes les personnes présentes au Château seront damnées à tout jamais." Réservation obligatoire. Voir conditions sur le site internet.



Asinerie de Pierretoun - Ferme Découverte

+33 5 59 31 58 39

<http://www.anes-pays-basque.com>

10.9 km
LA BASTIDE-
CLAIRENCE

7

Située à 7 km du centre du village de La Bastide Clairence, au quartier Pessarou, Frédéric vous propose une visite ludique et pédagogique de sa ferme de découverte axée sur les ânes. Vous rencontrerez les animaux de la ferme. Des panneaux ludiques sont présents tout le long du sentier sur la découverte des races locales et anciennes (ânes des Pyrénées, porc basque, pottok, chèvres des Pyrénées, brebis manex tête noire ...) ainsi que des jeux pour les enfants et des vidéos. Les enfants pourront évoluer au milieu des animaux et les caresser. Possibilité d'assister à la traite des ânesses et déguster le lait en fonction de la période. Magasin sur place et petite restauration de produits locaux le midi en juillet août.



Asinerie de Pierretoun

+33 5 59 31 58 39+33 6 37 85 02 50

<http://www.anes-pays-basque.com/>

10.9 km
LA BASTIDE-
CLAIRENCE

8

Située à 7 km du centre du village de La Bastide Clairence, au quartier Pessarou, Frédéric vous propose des balades et randonnées familiales avec un âne porteur, sur réservation. Itinéraires adaptés à chacun en fonction du groupe et des capacités physiques. Avant chaque départ, prise de connaissance avec l'animal, petit atelier pédagogique, préparation et explications. Carte topographique fournie. Petite restauration de produits locaux, le midi en juillet août.



Petit Train du Site de Baigura

+33 5 59 37 69 05+33 6 84 78 65 09

D119 - Route de Louhossoa à Hélette

<http://baigura.com>

23.3 km
MENDIONDE

9

La base de loisirs est située sur la commune de Mendionde, entre Hélette et Louhossoa. Le petit train du Baigura permet d'accéder au sommet, à 897 mètres d'altitude, en une demi-heure. De là, un magnifique panorama sur les sommets du Pays Basque et du Béarn ainsi sur l'océan s'offre à nous. Une table d'orientation permet de se situer et ainsi découvrir le nom des sommets avec leur altitude. Il est possible de faire une randonnée de 3 heures depuis le sommet, ou de s'arrêter à mi-pente pour aller marcher sur le sentier découverte agrémenté d'explication sur la faune, la flore et la géologie du massif. Aire de jeu, lieu de pique nique idéal au pied de la montagne.



Parcours pédagogique de la Bidouze

+33 5 59 56 03 49

<https://www.en-pays-basque.fr/territoires-e>

1.3 km
GUICHE

1

En contre-bas du Château des Ducs de Gramont, cet ancien chemin de halage longe la rivière Bidouze. Le parcours démarre du port traditionnel en pierre à côté du pont vert et se termine au port de Cassous (à mi-chemin de Bidache). Des panneaux d'interprétation vous aideront à découvrir la faune, la flore, la pêche, les cigognes... et vous profiterez du calme de cet endroit paisible classé Espace Naturel Sensible. Long de 4,5 km, il ne fait pas de boucle et est réservé aux vélos et aux marcheurs. Zone humide susceptible d'inondation.

Mes recommandations (suite)

Toutes les activités en Adour

Découvrir

EN PAYS BASQUE

OFFICE DE TOURISME PAYS BASQUE

WWW.EN-PAYS-BASQUE.FR

Euskal Herrian



Le Bec de la Bidouze

+33 5 59 56 03 49
D261

<https://www.en-pays-basque.fr/territoire>

2.8 km
📍 GUIICHE



Tout comme le bec des gaves, le lieu est une invitation à la détente et au repos. Les eaux paisibles de la Bidouze se déversent dans celles de l'Adour, et au soleil couchant, le fleuve s'embrace avec en toile de fond la Rhune. Les marées jouent encore jusqu'ici, les pêcheurs font silence et les saumons remontent vers les Pyrénées.



Le Bec des Gaves

+33 5 59 56 03 49
Route de l'Adour

<https://www.en-pays-basque.fr/territoire>

3.9 km
📍 SAMES



A 30 min de la côte basque, la Commune de Sames propose un point de vue surprenant. Le Bec des Gaves désigne l'endroit où les Gaves réunis se jettent dans l'Adour. On appelle Gaves réunis la portion de 10 km qui sépare la confluence du gave de Pau, d'Oloron, de la confluence avec l'Adour. Selon la saison, il est possible d'observer la différence de couleurs des eaux. Sur la route qui longe les Gaves et l'Adour, on y découvre des champs de kiwis (vert et jaune), et des chevaux appréciant ces terres enrichies par le limon. En hiver, ces «barthes» (terres inondables en gascon), accueillent des milliers d'oiseaux migrateurs (grues, cygnes, cigognes...) visibles depuis la route. La luminosité exceptionnelle de ce paysage pittoresque ne déplaît pas aux artistes. La pêche a également toujours marqué la vie des bords de l'Adour. Aires de pique-nique, pontons de pêche pour handicapés physiques.

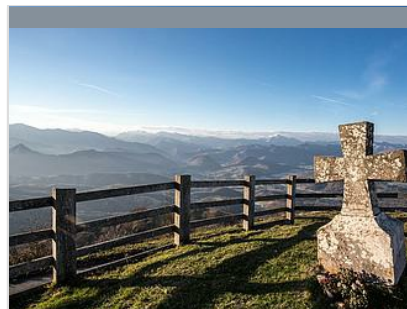

La Madeleine

+33 5 59 28 51 28

49.4 km
📍 TARDETS-SORHOLUS



La Madeleine est le nom de la chapelle située sur la colline à 795 mètres d'altitude, sur la commune de Tardets-Sorholus, au Pays-Basque, en province de Soule. La vue depuis ce site est imprenable et une table d'orientation permet de découvrir la chaîne des Pyrénées. La Madeleine est aussi un site où se pratique l'aéromodélisme.



Forêt d'Iraty

+33 5 59 28 51 29
<http://www.chalets-iraty.com>

54.3 km
📍 LARRAU



Une hêtraie-sapinière magique : elle est l'une des plus vastes forêts d'Europe occidentale, avec 17 000 hectares entre les deux versants. En automne, les vues sont spectaculaires grâce à ses couleurs jaune et ocre. Le hêtre est l'arbre dominant. Bien qu'elle soit une forêt exploitée pour son bois, son degré de maturité reste très élevé, (le bon degré de maturité d'une forêt indique que toutes les générations d'arbres, du jeune au sénescant, y sont représentées. C'est un facteur de richesse en biodiversité) avec une grande diversité de milieux qui comprend, en plus des formations arborescentes, des zones humides comme des tourbières, des prairies montagnardes (estives). La forêt d'Iraty possède une excellente représentation de l'exceptionnelle diversité des fleurs des Pyrénées.



Parcours patrimonial de Bidache

+33 5 59 56 03 49
1 place du Fronton

<https://www.en-pays-basque.fr/territoire>

5.3 km
📍 BIDACHE



Mes recommandations (suite)

Toutes les activités en Adour

Découvrir

EN PAYS BASQUE

OFFICE DE TOURISME PAYS BASQUE

WWW.EN-PAYS-BASQUE.FR

Euskal Herrian



Le Château de Gramont

+33 5 59 56 03 49

Allée de Gramont

<https://www.en-pays-basque.fr/territoire>

5.4 km
📍 BIDACHE



Visites guidées Office de tourisme Pays Basque - Adour

+33 5 59 29 65 05

Place des Arceaux

<https://www.en-pays-basque.fr/territoire>
10.3 km

📍 LA BASTIDE-
CLAIRENCE

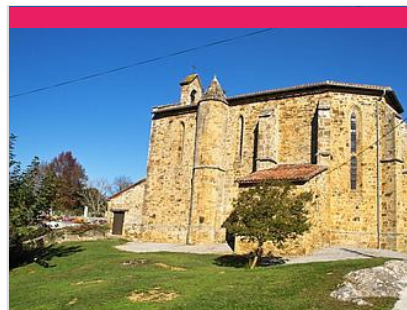

Eglise de l'Assomption

+33 5 59 56 03 49

<https://www.en-pays-basque.fr/territoire>

14.0 km
📍 ARANCOU



Eglise de Saint Jacques le majeur

+33 5 59 56 03 49

<https://www.en-pays-basque.fr/territoire>

15.2 km
📍 BERGOUEY-VIELLENAVE



Abbaye de Lahonce

+33 5 59 29 65 05#+33 5 59 31 55
10

Avenue de l'Abbaye

<https://www.en-pays-basque.fr/territoire>

15.7 km
📍 LAHONCE



Mes recommandations (suite)

Toutes les activités en Adour

Découvrir

EN PAYS BASQUE

OFFICE DE TOURISME PAYS BASQUE

WWW.EN-PAYS-BASQUE.FR

Euskal Herrian



Eglise Saint Jean Baptiste

+33 5 59 29 62 02# +33 5 59 29 60 07

Place Verdun

16.7 km
HASPAREN



Grottes Préhistoriques d'Isturitz et d'Oxocelhaya

+33 5 59 29 64 72

<http://www.grottes-isturitz.com>

17.4 km
SAINT-MARTIN-D'ARBEROUE



Espace Chemins Bideak

+33 5 59 65 56 80 +33 6 70 62 68 41

55 Avenue de Gibraltar

<http://www.chemins-bideak.com>

24.5 km
SAINT-PALAIS



Chapelle du Séminaire

+33 5 59 93 03 07

<http://larressore.org>

24.7 km
LARRESSORE



Eglise Saint Martin

+33 5 59 93 03 07

Le bourg

24.8 km
LARRESSORE



Mes recommandations (suite)

Toutes les activités en Adour

Découvrir

EN PAYS BASQUE

OFFICE DE TOURISME PAYS BASQUE

WWW.EN-PAYS-BASQUE.FR

Euskal Herrian

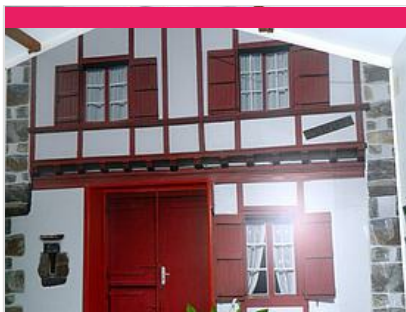

Ecomusée de la Pelote et du Xistera Pilotari

+33 5 59 54 11 69

Bureau d'accueil touristique Rue
Karrika

<https://www.en-pays-basque.fr/visite/ec>
33.5 km

SAINT-PEE-SUR-NIVELLE



Vannerie Lur Saskia

+33 5 47 86 00 08

36.9 km

ARRAST-LARREBIEU



Espadrilles Don Quichosse

+33 5 59 28 28 18

Zone industrielle

<http://www.donquichosse.com>

40.1 km

MAULEON-LICHARRE



Château Fort de Mauléon

+33 5 59 28 02 37

10 rue Jean-Baptiste Heugas

40.6 km

MAULEON-LICHARRE



Espadrilles Prodiso

+33 5 59 28 28 48

28 rue des Arbailles

<http://www.espadrilles-mauleon.fr>

41.0 km

MAULEON-LICHARRE



Mes recommandations (suite)

Toutes les activités en Adour

Découvrir

EN PAYS BASQUE

OFFICE DE TOURISME PAYS BASQUE

WWW.EN-PAYS-BASQUE.FR

Euskal Herrian

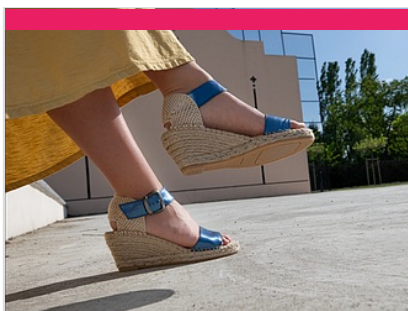

Espadrilles Zétoiles

+33 7 81 97 99 54

Quartier Sayhestoki

<https://espadrilles-zetoiles.fr>

41.2 km
CHERAUTE



SAS Armaité

+33 5 59 28 33 61

1845 route d'Idaux

<http://www.espadrilles-armaite.com/>

42.1 km
IDAUX-MENDY



La Maison Montauzer

+33 5 59 56 84 04

<http://www.montauzer.fr>

7.7 km
BARDOS



L'atelier de production de la maison Montauzer est situé à Bardos à 20 minutes de Bayonne. La boutique ouverte sur semaine toute l'année met en valeur ses produits de manière harmonieuse aux côtés d'autres produits locaux du Pays Basque, du Béarn et des Landes. La famille Montauzer qui oeuvre depuis 3 générations fabrique des pâtés, boudins, andouilles, saucisses et confits, foies gras de canards élaborés à partir de canards gras élevés dans les Landes. Son produit phare, le jambon Ibaïama est élaboré dans le respect de la tradition de la découpe au salage au sel de Salies de Béarn.



La Brasserie du Pays Basque

+33 5 59 56 81 86

Zone artisanale Etxelocu

<http://brasserieudpaysbasque.com/>

7.8 km
BARDOS



Située à Bardos à 20 minutes de Bayonne et à 10 minutes du village classé de La Bastide Clairence, la Brasserie du Pays Basque brasse et élabore les bières de la marque Eguzki. Elle compte parmi les plus grandes brasseries d'Aquitaine. Trois artisans maîtres-brasseurs passionnés de leur métier se chargent de la fabrication des bières et mettent au point les bières de demain grâce à leur travail de recherche. La visite permet de découvrir le procédé de brassage et le cycle de production. L'espace de dégustation en fin de visite permet d'apprécier l'ensemble de la gamme des bières produites.



Ferme Agerria

+33 5 59 29 45 39 / +33 7 60 01 10

65

D 14, route de Saint Palais

<http://www.agerria.fr>

19.4 km
SAINT-MARTIN-D'ARBEROUE



La Ferme Agerria est située à 15 minutes d'Hasparren, à proximité de Grottes d'Isturitz et d'Oxocelhaya, dans le paisible village de Saint-Martin-d'Arberoue. Bernadette et Jean Claude vous invitent à partager leur passion du métier d'éleveur de brebis laitières (vie du troupeau, alimentation, traite), et de producteurs de fromage (A.O.P Ossau-Iraty). Ils élèvent également des porcs basque en plein air dont la charcuterie et le jambon du Kintoa sont faits sur place. Une vidéo vous montrera la fabrication et l'affinage du fromage. Vous aurez la possibilité d'assister aux différentes activités : agnelages de fin octobre à mars, traite de décembre à juillet, tonte de fin avril à début mai. Cette visite de ferme se clôture pour les gourmands par une dégustation.

Mes recommandations (suite)

Toutes les activités en Adour

Découvrir

EN PAYS
BASQUE

OFFICE DE TOURISME PAYS BASQUE

WWW.EN-PAYS-BASQUE.FR

Euskal Herrian



Fromagerie Onetik

+33 5 59 70 27 27
RD 252

<https://www.onetik.com>

21.7 km
MACAYE



A 5 minutes de la base de loisir du Baigura, notre fromagerie Onetik se trouve en direction de Mendionde après le village de Macaye sur la D22. En juillet et août, nous vous proposons une visite tous les jeudis matin à 10h d'une exploitation avec la découverte des animaux, une rencontre avec l'éleveur qui vous expliquera son métier. Une pause gourmande vous sera offerte.



Musée Basque du pastoralisme et du fromage - Agour

+33 5 59 37 63 86

Route de Louhossoa - D 119

<http://www.agour.com>

23.5 km
HELETTE



A Hélette, à deux pas de la base de loisir du Baigura sur la route de Louhossoa, plongez dans la magie des traditions. Située entre Hasparren et Saint-Jean-Pied-de-Port, découvrez tous les secrets du pastoralisme et du fromage basque en visitant un espace muséal de 220 m². Au sein d'un "cayolar" (cabane du berger) reconstitué à l'identique, Joanes vous dévoilera au travers d'une visite auto-guidée, le Pays Basque, ses traditions. Vous découvrirez la fabrique du fromage Agour, élu 2 fois meilleur fromage du Monde.



Atelier du Piment

+33 5 59 93 90 21
Chemin de l'Eglise

<http://www.atelierdupiment.com>

27.0 km
ESPELETTE



Bienvenue à l'Atelier du Piment, un lieu de travail et de vie créé en 2002, où l'on fait des rencontres authentiques et savoureuses. Du champ jusqu'à la dégustation, l'équipe de l'Atelier du Piment vous fera découvrir tous les secrets d'une production unique au monde : la production de Piment d'Espelette. Origine et tradition, savoir-faire et qualité sont les maître-mots de cette culture. Selon la saison du piment, visitez l'exploitation, depuis les serres jusqu'à la salle des fours ou bien jouez en famille à travers champs lors d'un parcours découverte ludique. Votre visite se terminera par une dégustation de notre piment dans tous ses états et vous apprécierez l'explosion de saveurs provoquée par son mariage avec nos produits du terroir. Visites pour les groupes et animations culinaires sur réservations.



